

Verlegeplan

Grundriss

Name: Max Mustermann
 Adresse: Musterstraße 1
 12345 Musterstadt

Tel.: 01234 5678910
 Email: m.mustermann@web.de



qm: ca. 230 qm
 Farbe: Fino Beige BS
 Paneele: 100 mm XPS-300

Bitte kreuze an, was auf deine Fassade zutrifft:

Beton	Vollstein (Ziegel.)	Porenbeton	Lochstein	Kalksandstein
<input checked="" type="checkbox"/>	<input type="checkbox"/>	<input type="checkbox"/>	<input type="checkbox"/>	<input type="checkbox"/>

Bitte alle Maße nochmal prüfen

Um fehler und mögliche Schwierigkeiten zu vermeiden, bitte überprüfen Sie alle Maße und sonstige Angaben nochmal genau bevor Sie den Auftrag erteilen.

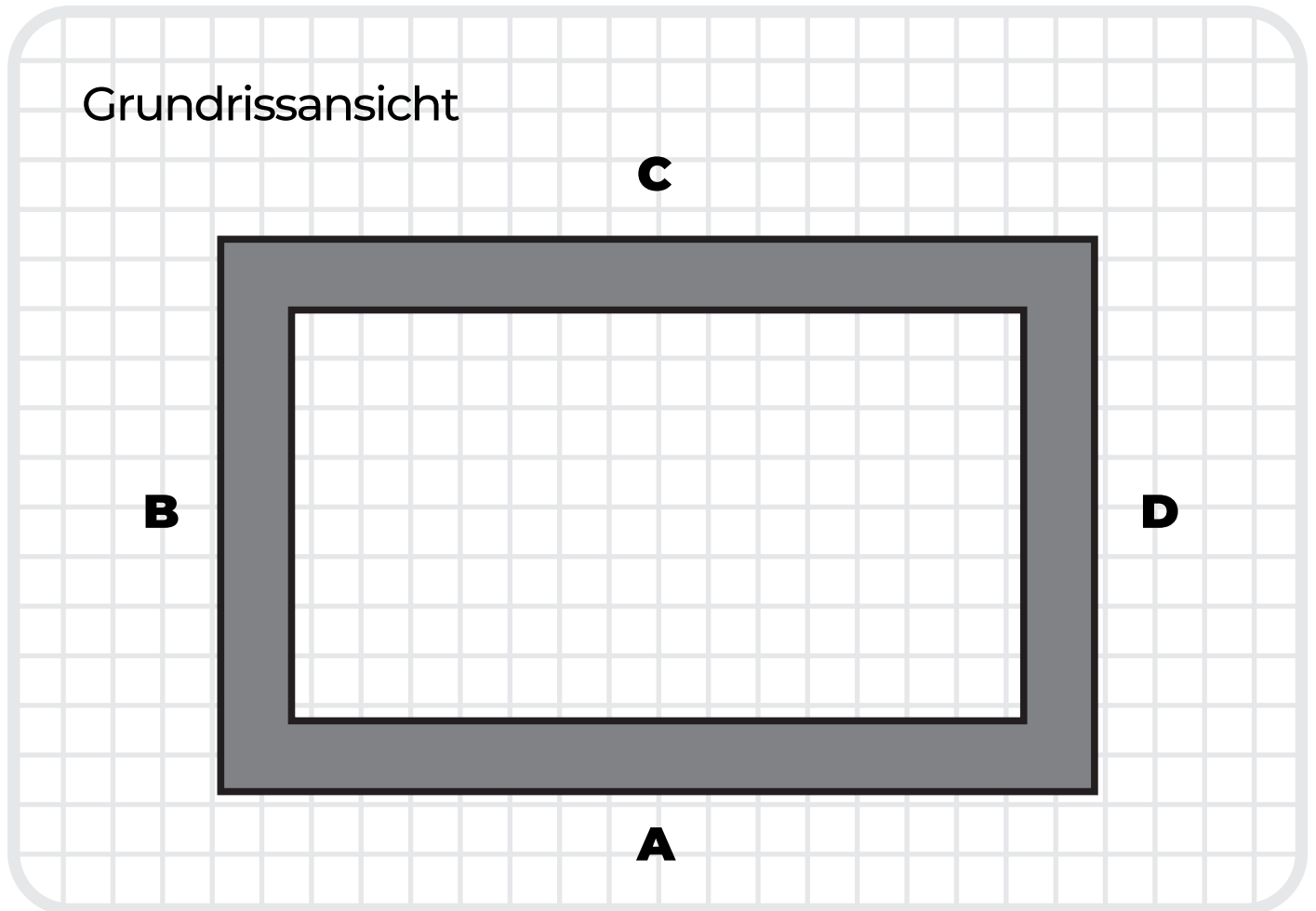

Verlegeplan

Seitenansicht

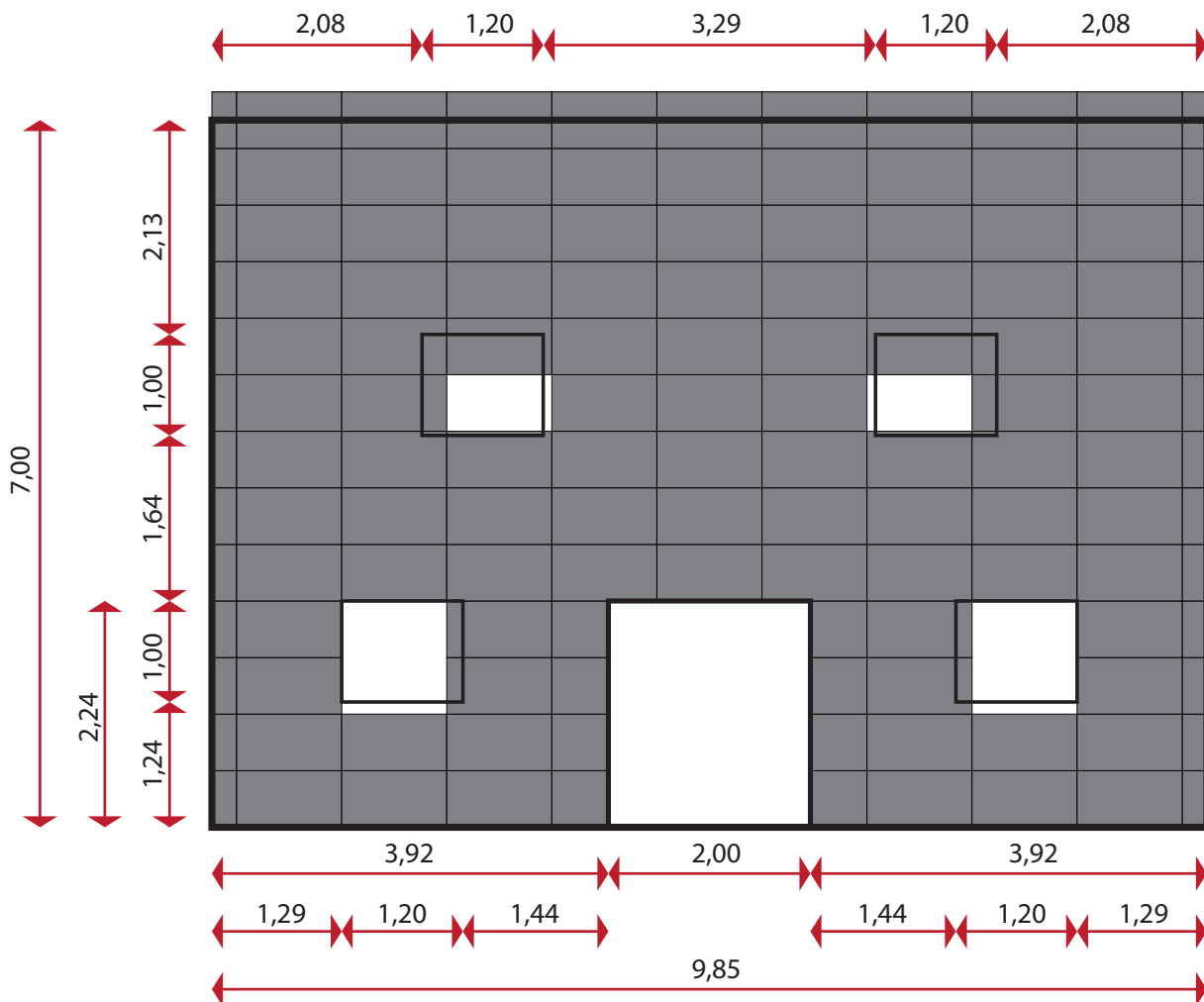

Alle Maße sind in Meter (m) angegeben.



Verlegeplan

Seitenansicht

B

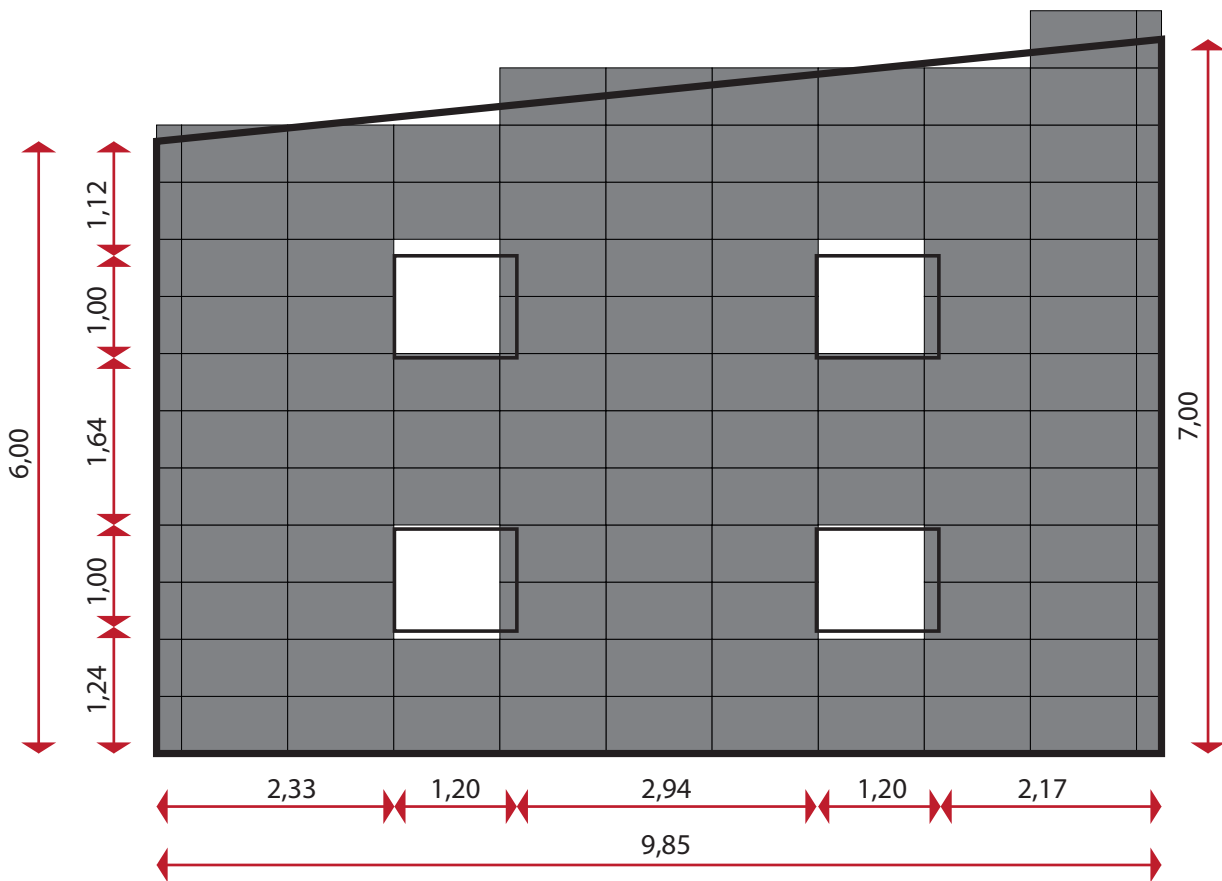

Alle Maße sind in Meter (m) angegeben.



Verlegeplan

Seitenansicht

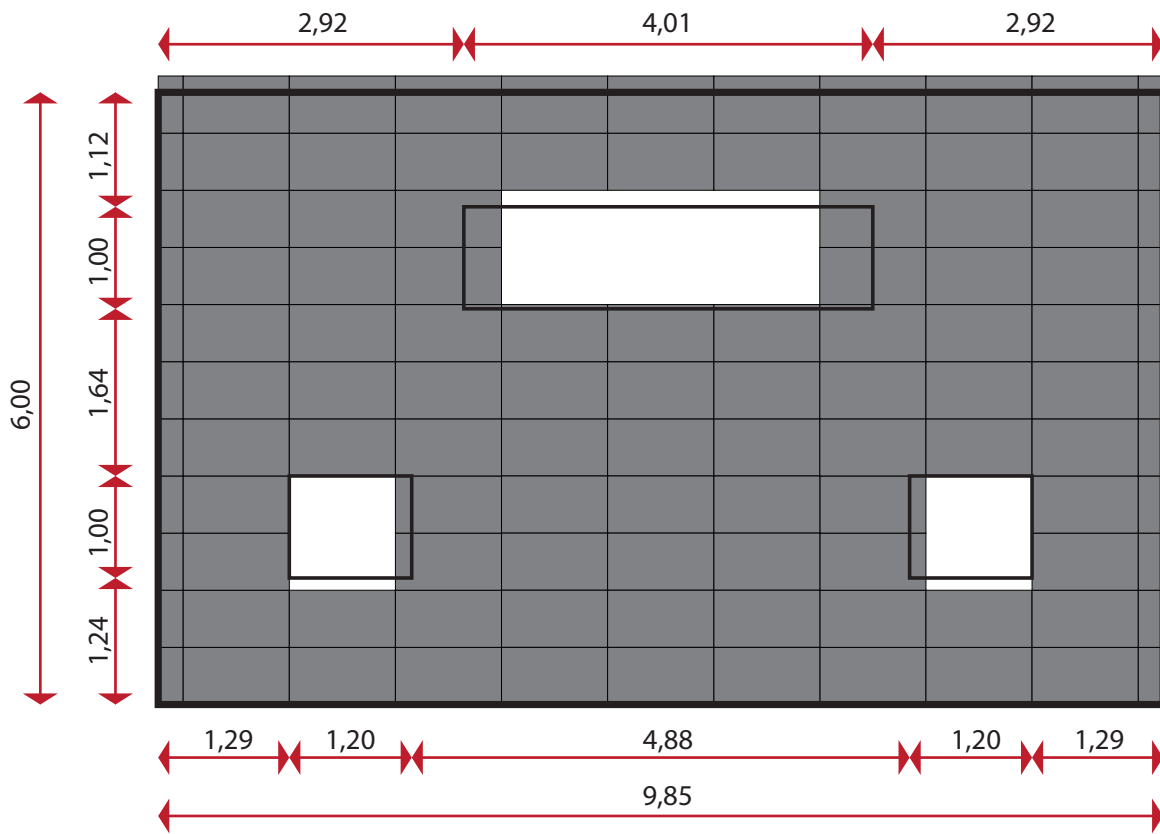

Alle Maße sind in Meter (m) angegeben.



Verlegeplan

Seitenansicht

D

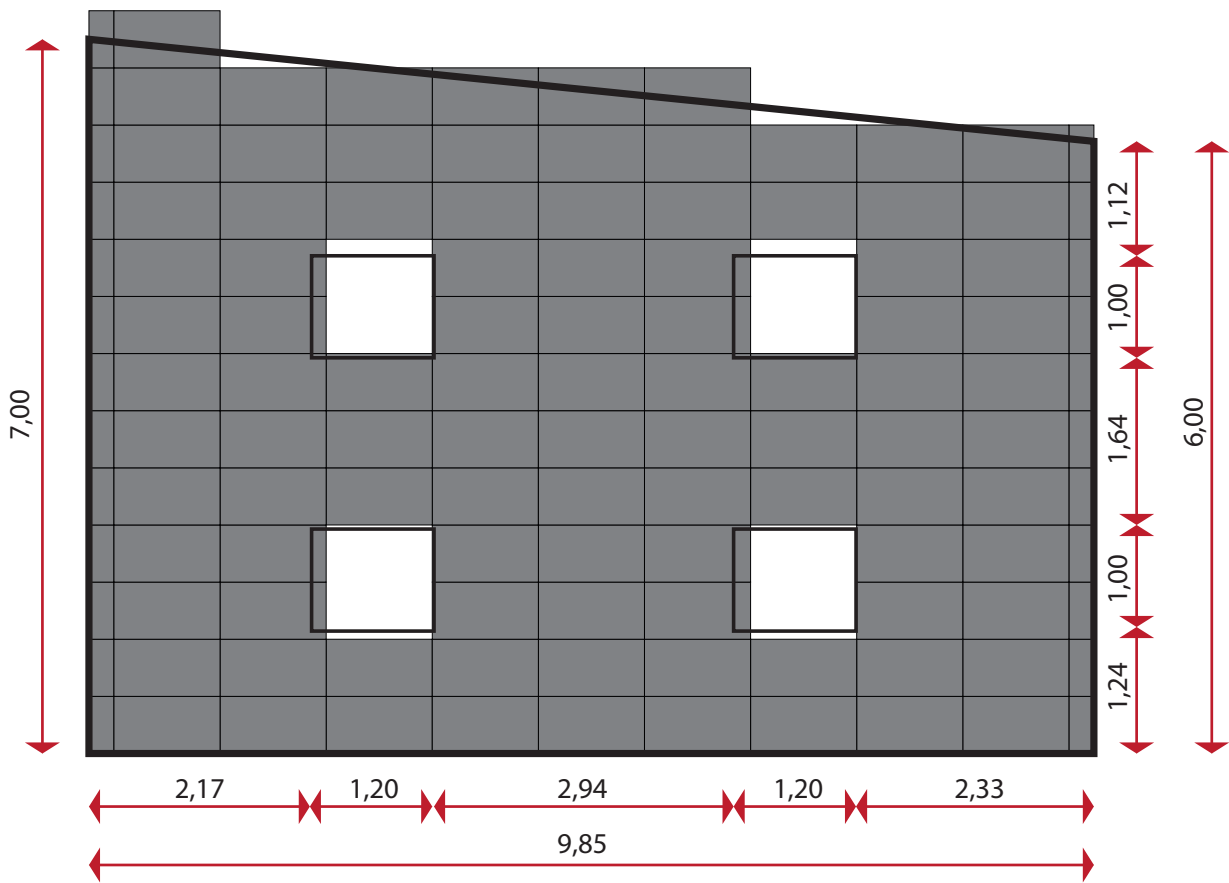

Alle Maße sind in Meter (m) angegeben.

